

必要書類について

▼ご応募には、必ず以下3点をご準備ください▼

必要書類 ①

- 対象商品の「品番」「製造番号」「購入日付」が証明できる「製品保証書」のコピー

パターン 1

パナソニック社発行「対象商品 製品保証書」に
購入販売店印・購入日付がある場合

上記保証書に「お客様のお名前、ご住所・電話番号」の記載があるもののコピーを添付してください。



保証書は取扱説明書の裏面にあります。



パターン 2

パナソニック社発行「対象商品 製品保証書」に
購入販売店印・購入日付がない場合

上記保証書に「お客様のお名前、ご住所・電話番号」の記載があるもののコピーに加えて、購入販売店発行のレシート型保証書(購入日記載)のコピーを添付してください。

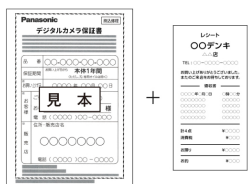

- 購入日
 - 購入品番
 - 購入店舗名
 - 店舗電話番号
- が記載されているかご確認ください。

※保証書・販売店印・保証書用レシートはイメージです。

※保証書・レシート型保証書は必ずコピーを貼り付け、
原本はお手元で保管してください。

必要書類 ②

- 対象商品の製品箱の「バーコード部分」の切り取り ※コピーは無効となります。

※製品箱のバーコード部分すべてを箱ごと切り取って、
台紙に貼り付けてください。(下記参照)
切り取りの際はケガなどにご注意ください。

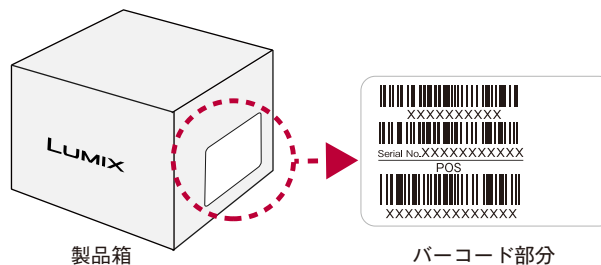

※製品箱・バーコードはイメージです。

必要書類 ③ ※2026年8月31日までに商品が届かないお客様

- 対象商品の「品番」「予約日付」「店名」が証明できる「予約証明書」のコピーもしくは「支払証明書」のコピー

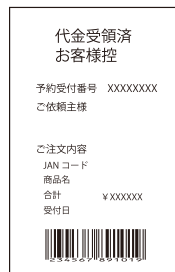

※ECサイトでのご予約の場合は、
予約日付が分かるサイト画面の
スクリーンショットのコピーを
ご準備ください。
※原本はお手元で保管してください。

※代金受領済お客様控はイメージです。

〒224-0057

神奈川県横浜市都筑区川和町268番地

株式会社ワイ・ビー・エス内

「LUMIX L10
発売記念キャンペーン事務局」行

キリトリ線

▲ 封筒添付用宛先用紙 ▲

お客様ご自身でご用意した封筒の表面に、上記の宛先用紙を貼り付けて
ご郵送ください。

切手をお貼りください。 →

封筒添付用宛先用紙を
封筒表面にしっかり貼り付けて
ください。 →

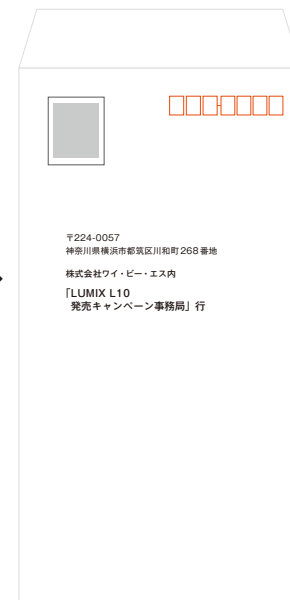

貼り付けイメージ

上記3点を **専用応募台紙** に貼り付け、お客様ご自身でご用意いただいた封筒に入れてご郵送ください。

(送付先) 〒224-0057 神奈川県横浜市都筑区川和町268番地
株式会社ワイ・ビー・エス内「LUMIX L10 発売記念キャンペーン事務局」

専用応募台紙

アンケートご協力をお願い

お手数をおかけしますが、是非、ご協力お願いいたします。

Q1 お客様のプロフィール

- 性別 A. 男性 B. 女性 C. 非回答
年齢 A. 19歳以下 B. 20~24歳 C. 25~29歳
D. 30~34歳 E. 35~39歳 F. 40~49歳
G. 50~59歳 H. 60歳以上

Q2 カメラの使用頻度を教えてください

- A. ほぼ毎日 C. 月に数回
B. 週に数回 D. 特定のイベント時のみ

Q3 よく撮影する被写体は何ですか（複数回答可）

- A. スナップ F. 動物
B. 旅行 G. 動画(Vlog含む)
C. 人物/ポートレート H. その他
D. 家族・子ども
E. 風景

Q4 今回の購入はどれにあてはまりますか

- A. 自社カメラからの買い替え D. 他社カメラの買い増し
B. 自社カメラの買い増し E. 初めてのカメラ
C. 他社カメラからの買い替え

Q5 購入前に使用していたカメラを教えてください

- A. LUMIX フルサイズ機 G. Nikon フルサイズ機
B. LUMIX マイクロフォーサーズ機 H. Nikon APS-C機
C. SONY フルサイズ機 I. OM マイクロフォーサーズ機
D. SONY APS-C機 J. FUJIFILM
E. Canon フルサイズ機 K. コンパクトカメラ
F. Canon APS-C機 L. スマートフォン
機種名()

Q6 購入前に触れた情報・場所を教えてください（複数回答可）

- A. メーカー公式サイト F. 比較・口コミサイト
B. メーカー公式SNS(X/Instagram/Note) G. 店頭展示
C. YouTube(レビュー/作例動画) H. 店頭スタッフの説明
D. Webニュース/記事 I. タッチ&トライイベント/販売店セミナー
E. Web/SNS広告 J. 友人・知人からの紹介

Q7 最終的に購入を決めたきっかけは何ですか

- A. 店頭で実物を触ったこと F. 価格・発売記念キャンペーン
B. 店頭スタッフの説明 G. 他社比較の結果
C. メーカー公式の作例・レビュー動画を見て H. その他
D. 機能・性能の魅力
E. デザイン

Q8 特に参考になった情報を上位3つ教えてください

- 1位() 2位() 3位()
A. 代表作例 F. デザイン
B. 写真家による使用レビュー G. コンセプト・開発ストーリー
C. インフルエンサーの評価 H. メーカー公式SNS(X/Instagram/Note)
D. 機種スペック

Q9 上記で選んだ情報で特に良かった点を教えてください

()

Q10 購入時に重視した点・もっとも決め手になった点は何か

- 重視した点 ※複数回答可 ()
もっとも決め手になった点 ()
A. 小型・軽量デザイン F. アプリ連携・共有のしやすさ
B. 画質・色表現 G. 価格
C. AF性能 H. ブランドへの信頼
D. 手ブレ補正 I. その他
E. 動画性能

Q11 購入前に最後まで検討したメーカー・機種は何ですか

()

Q12 上記の機種と比べて最終的に上回った点は何ですか

- A. 小型・軽量デザイン F. アプリ連携・共有のしやすさ
B. 画質・色表現 G. 価格
C. AF性能 H. その他
D. 手ブレ補正
E. 動画性能

Q13 購入後、期待以上だった点は何ですか（複数回答可）

- A. 小型・軽量デザイン F. アプリ連携・共有のしやすさ
B. 画質・色表現 G. カメラ撮影の楽しさ・撮影体験
C. AF性能 H. その他
D. 手ブレ補正 I. 特になし
E. 動画性能

Q14 期待より物足りなかった点は何ですか

()

Q15 LUMIX L10を友人・知人へおすすめされますか

0 1 2 3 4 5 6 7 8 9 10
← すすめない → すすめる
その理由()

Q16 LUMIXご購入の意識調査のインタビューを受けていただけますか？

はい いいえ
※「はい」とお答えいただいた方には事務局よりご連絡する場合がございます。

——— ご意見・ご要望などありましたら自由にお書きください ———

お客さま情報・アンケートをご記入の上、
必要書類と一緒に封筒に入れてください。

▼ お客様情報をご記入ください。▼

● 楷書でハッキリとご記入ください。

ご住所	フリガナ 〒 都 道 市 区 府 県 郡 町 村
	建物名・部屋番号など、正確にご記入ください。
お名前	フリガナ
TEL	() —
Eメール アドレス ※	

※は必須ではありません。

専用応募台紙（カメラ保証書・バーコード）

下記の通り必要書類を貼り付け、封筒に入れてください。

保証書のりしろ

ここに「カメラの製品保証書」のコピーを貼り付けてください。

バーコードのりしろ

ここに「カメラ製品箱のバーコード部分」をはがれないように貼り付けてください。

予約証明書のりしろ

ここに「予約証明書」のコピーもしくは「支払証明書」のコピーを貼り付けてください。

ECサイトにてご予約の場合は、予約日付が分かるサイト画面のスクリーンショットのコピー

● 製品保証書のコピーの貼り方

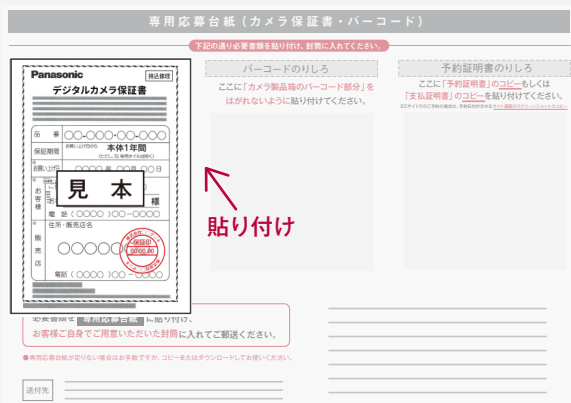

上図のように、保証書のコピーの端にのり付けをして縦に貼り付けてください。

● バーコードの貼り方

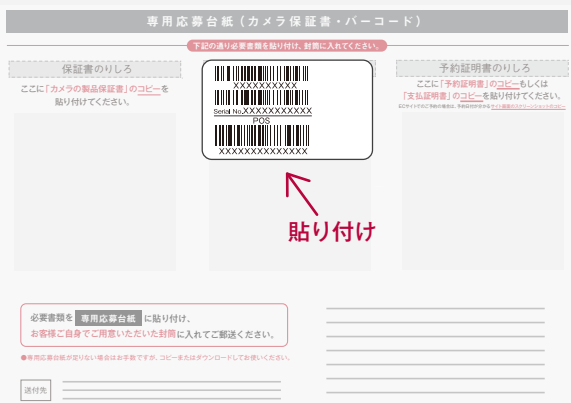

製品箱のバーコード部分すべてを貼り付けてください。

● 予約証明書、支払証明書のコピーの貼り方

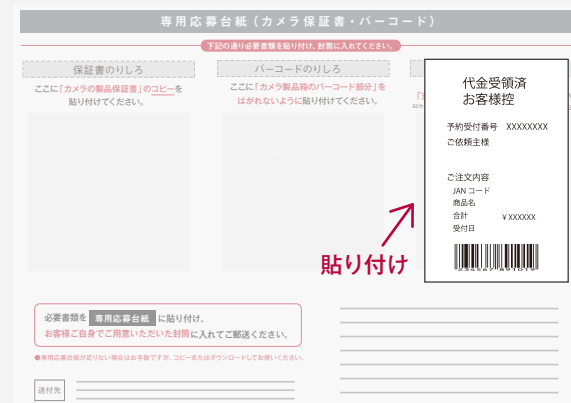

予約証明書のコピーの端にのり付けをして縦に貼り付けてください。

必要書類を **専用応募台紙** に貼り付け、
お客様ご自身でご用意いただいた封筒に入れてご郵送ください。

● 専用応募台紙が足りない場合はお手数ですが、コピーまたはダウンロードしてお使いください。

■ 以下4点について必要書類に不備はありませんか？

- 製品保証書のコピー（購入日付・販売店名印入り）もしくは、製品保証書のコピー（販売店名印無し）+販売店で発行する保証書やレシート型保証書のコピー（品番・製造番号・購入日付・店名が証明できるもの）（パナソニック家電製品正規取扱店でのご購入であること）
- 製品箱のバーコード部分（コピーは無効）
- ※2026年8月31日までに商品が届かないお客様「予約証明書」のコピー もしくは、「支払証明書」のコピー（品番・予約日付・店名が証明できるもの）

製品正規取扱店は [こちら](#)



送付先

〒224-0057 神奈川県横浜市都筑区川和町268番地
株式会社ワイ・ビー・エス内「LUMIX L10 発売キャンペーン事務局」

- お名前・ご住所・電話番号のご記入

再度お確かめの上、お客様ご自身でご用意いただいた封筒に入れてご郵送ください。