

LUMIX S5II

— 予約購入限定 —

キャッシュバック キャンペーン



Debut

1商品最大
あたり ¥30,000
キャッシュバック

※ダブルレンズキット DC-S5M2W の場合。

さらに！
予約購入限定プレゼント

予備バッテリー DMW-BLK22



キャンペーン対象商品 ご予約期間
2023年1月7日(土)~2023年2月15日(水)

応募締切：2023年6月30日(金) 消印有効

●2023年1月7日(土)~2023年2月15日(水)に対象商品をご予約の上、2023年2月16日(木)~2023年6月30日(金)にお買い上げ、受け取りいただいたお客様が対象となります。●**キャンペーン期間中にお一人様、1回のみのご応募にらせていただきます。**●ご応募は、対象のボディ(DC-S5M2)またはレンズキット(DC-S5M2K、DC-S5M2W)いずれか1台のご応募とさせていただきます。●ご応募方法は、郵送のみとなります。●キャンペーン内容は、予告なく変更、終了する場合がございます。●このチラシの記載内容は、2023年2月3日現在のものです。●この商品は取り扱いは先を限定しております。●一部店舗ではメーカー指定価格での販売となります。



LUMIX S5II 予約購入限定キャッシュバックキャンペーン
https://panasonic.jp/dc/products/s_series/s5m2_s5m2x/campaign/s5m2_reserve.html

※パナソニック家電製品正規取扱店からの購入に限ります。

Panasonic

ご応募方法 お申し込みから換金までの流れ

STEP 1 必要書類をご準備ください

必要書類①

パナソニック家電製品正規取扱店での予約であることをご確認ください。

対象商品の「品番」「予約日付」「店名」が証明できる

「**予約証明書**」の**コピー** もしくは

「**支払証明書**」の**コピー**

- 販売店名(予約日付入り)記載の**予約証明書のコピー**をご準備ください。
- ECサイトでのご予約の場合は、予約日付が分かる**サイト画面のスクリーンショットのコピー**
- 原本はお手元で保管してください。

必要書類②

対象商品の製品箱の「**バーコード部分**」の切り取り(コピーは無効となります)

- 製品箱からバーコード部分を箱ごと切り取り、ご準備ください。
- 切り取りの際はケガなどにご注意ください。

必要書類③

対象商品の「品番」「製造番号」「購入日付」が証明できる

「**製品保証書**」の**コピー**

- 販売店名印(購入日付入り)が押印済の**保証書のコピー**をご準備ください。
- 【販売店名印(購入日付入り)がない保証書の場合】
- 保証書のコピー**+販売店発行の**レシート型の製品保証書のコピー**をご準備ください。
- 原本はお手元で保管してください。

STEP 2 キャンペーンに応募

キャンペーンサイトへアクセス

https://panasonic.jp/dc/products/s_series/s5m2_s5m2x/campaign/s5m2_reserve.html

上記サイトから専用応募台紙をダウンロードの上

印刷いただき、STEP1の必要書類①②③を貼り付けて、LUMIX S5II 予約購入限定キャッシュバックキャンペーン事務局宛にご郵送ください。

- 郵送の際は、お客様ご自身でご用意いただいた封筒に、専用応募台紙と必要書類を同封してください。

STEP 3 振替払出証書を換金

① ゆうちょ銀行 → お客様

「振替払出証書」が届きます。

- 普通郵便・緑色の封筒(約2ヶ月後)
- 予約購入限定プレゼント品は、事務局からお客様宛に発送いたします。



② お客様 → ゆうちょ銀行
または郵便局窓口

有効期限内に、お近くのゆうちょ銀行または郵便局の窓口にて換金してください。

※「振替払出証書」と公的書類(免許証・保険証等)・印鑑をご持参ください。

ご応募に関する注意事項

- 本キャンペーンは、実際に対象商品を所有し、利用されるために予約購入されるお客様限定のキャンペーンです。
- 対象商品は、2023年1月7日(土)~2023年2月15日(水)に日本国内のパナソニック家電製品正規取扱店にてご予約いただき、2023年2月16日(木)~2023年6月30日(金)に日本国内のパナソニック家電製品正規取扱店にてお買い上げ、受け取りいただいた新品のみとなります。ネットオークションなどの個人売買、譲渡品や中古品は対象外となります。
- ご応募は、日本国内で郵送により「振替払出証書」のお受け取りが可能な、日本国内に在住の方に限らせていただきます。
- 「振替払出証書」の受領は、ご購入者(ご応募者)のみが対象です。それ以外の第三者による代理受領、第三者宛への発送要請、権利委譲はいかなる場合も一切お断りいたします。
- キャンペーン期間中にお一人様、1回のみのご応募に限らせていただきます。
- ご応募は、対象のボディ(DC-S5M2)またはレンズキット(DC-S5M2K、DC-S5M2W)いずれか1台のご応募とさせていただきます。
- ご応募方法は、郵送のみとなります。
- 郵送の際は、お客様ご自身でご用意いただいた封筒に、専用応募台紙と必要書類を同封してください。
- 専用応募台紙はWEBサイトからダウンロードの上、ご使用ください。
- ご応募受付完了後の対象商品の変更・追加はできません。
- ご応募いただいた書類は一切返却いたしません。お客様自身でコピーをお取りいただきお申し込みください。
- ご応募の際の送料などはお客様負担になりますのでご了承ください。また、送料については郵便局にて必ずご確認ください。
- ご応募の際の郵送中の紛失・事故等による応募書類の期限内未到着については、その責任を負いかねますのでご了承ください。
- 以下の場合は、お客様に連絡することなく無効とさせていただきます場合がありますのでご了承ください。

- ・必要書類に不備(不足・改ざんなど)がある場合。または書類の内容がはっきりと確認できない場合。
- ・予約日、購入日(注文日)、応募日がキャンペーン期間外の場合。
- ・ご応募された方の住所・転居先が不明などの理由でお届けできない場合。
- ・購入者本人以外の方からの代行のご応募。(販売店代行も含む)
- ・ご応募いただいた情報に「偽名」や「偽の住所」が判明した場合。
- ※郵送の際、換函日に消印が押されない場合がありますのでお早めにご応募ください。
- ※不正応募が判明した場合は、しかるべき措置をとらせていただく場合があります。
- ※予約証明書・支払証明書・レシート型保証書の紛失についてはご購入店にご相談ください。

- ご応募いただいたお客様に対し、事務局から電話などによる確認のご連絡をさせていただきます。
- キャンペーンの内容は、予告なく変更、終了する場合がございます。

個人情報のお取り扱いについて

- ①会社名および個人情報保護管理者:パナソニック株式会社 コンシューマーマーケティング ジャパン本部 個人情報保護管理者
- ②個人情報の利用目的:物品の発送(当選賞品発送)
- ③個人情報の第三者提供について:取得した個人情報は、法律上許されている場合を除き、お客様の同意無しに第三者に提供することはありません
- ④個人情報の取扱の委託について:取得した個人情報の取扱の全部又は一部を、上記利用目的に必要な範囲において委託することがあります
- ⑤開示対象個人情報の開示等および問い合わせ窓口について:ご本人からの求めにより、当社が保有する開示対象個人情報の利用目的の通知、開示、内容の訂正、追加または削除、利用の停止、消去(開示等)といえます)にに応じます
- ⑥開示等に応じる窓口は下記となります:LUMIX S5II 予約購入限定キャッシュバックキャンペーン事務局 電話番号:045-479-9300
- ⑦本キャンペーンに応募申請いただいた時点で、個人情報の取扱に同意・承認いただいたものといたします



パナソニック家電製品
正規取扱店からの
購入に限ります
※デジタルカメラは取り扱いがない店舗もございます。

パナソニック家電製品
正規取扱店はこちら



キャンペーンに関するお問い合わせ

LUMIX S5II 予約購入限定キャッシュバックキャンペーン事務局

☎ 045-479-9300

本キャンペーンのご応募は郵送にて受け付けます

開局期間 : 2023年1月5日(木)~2023年7月31日(月)

受付時間 : 10:00~12:00、13:00~17:00

*土・日・祝日を除く

LUMIX S5II – 予約購入限定 –

キャッシュバックキャンペーン

期間中、予約して購入の方全員対象！

¥30,000 キャッシュバック



フルサイズミラーレス
一眼カメラ/
ダブルレンズキット
DC-S5M2W
オープン価格*
付属レンズ:
LUMIX S 20-60mm F3.5-5.6
LUMIX S 50mm F1.8

¥25,000 キャッシュバック



フルサイズミラーレス
一眼カメラ/
標準ズームレンズキット
DC-S5M2K
オープン価格*
付属レンズ:
LUMIX S 20-60mm F3.5-5.6

¥20,000 キャッシュバック



フルサイズミラーレス
一眼カメラ/ボディ
DC-S5M2
オープン価格*

さらに! 予約購入限定プレゼント
予備バッテリー DMW-BLK22



*オープン価格商品の価格は、販売店へお問い合わせください。
●この商品はお取り扱い先を限定しております。●一部店舗ではメーカー指定価格での販売となります。
[キャンペーン期間中にお一人様、1回のみのご応募に限らせていただきます。]

対象商品 予約期間 2023年1月7日(土)~2023年2月15日(水)

対象商品 受取期間 2023年2月16日(木)~2023年6月30日(日)

ご応募期間 2023年2月16日(木)~2023年6月30日(日)消印有効

必要書類について

▼ご応募には、必ず以下3点をご準備ください。▼

必要書類 ①

・対象商品の「品番」「予約日付」「店名」が証明できる
「予約証明書」のコピー
もしくは「支払証明書」のコピー

販売店名(予約日付入り)記載の予約証明書のコピー、
もしくは支払証明書のコピーを添付してください。

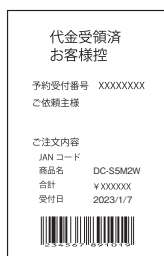

※ECサイトでのご予約の場合は、
予約日付が分かるサイト画面の
スクリーンショットのコピーを
ご準備ください。
※原本はお手元で保管してください。

※代金受領済お客様控はイメージです。

必要書類 ②

・対象商品の製品箱の「バーコード部分」の
切り取り ※コピーは無効となります。

※製品箱のバーコード部分すべてを箱ごと切り取って、
台紙に貼り付けてください。(下記参照)
切り取りの際はケガなどにご注意ください。

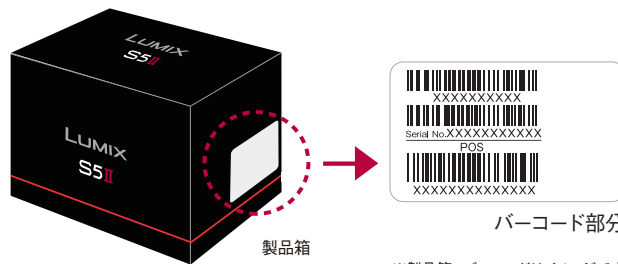

※製品箱・バーコードはイメージです。

必要書類 ③

・対象商品の「品番」「製造番号」「購入日付」が
証明できる「製品保証書」のコピー

パターン①

パナソニック社発行「対象商品 製品保証書」に
購入販売店印・購入日付がある場合

上記保証書に「お客様のお名前、ご住所・電話番号」の記載が
あるもののコピーを添付してください。



お名前、ご住所・電話番号

購入日・販売店名印

パターン②

パナソニック社発行「対象商品 製品保証書」に
購入販売店印・購入日付がない場合

上記保証書に「お客様のお名前、ご住所・電話番号」の記載が
あるもののコピーに加えて、購入販売店発行のレシート型
保証書(購入日記載)のコピーを添付してください。

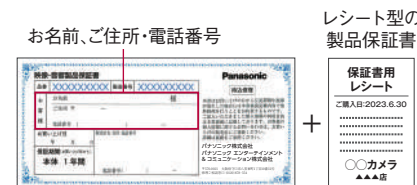

お名前、ご住所・電話番号

レシート型の
製品保証書

※保証書・販売店印・保証書用レシートはイメージです。

※保証書・レシート型保証書は必ずコピーを貼り付け、
原本はお手元で保管してください。

上記3点を **専用応募台紙** に貼り付け、**お客様ご自身でご用意いただいた封筒**に入れてご郵送ください。

〈送付先〉〒224-0057 神奈川県横浜市都筑区川和町268番地
株式会社ワイ・ビー・エス内「LUMIX S5II予約購入限定キャッシュバックキャンペーン事務局」

専用応募台紙

お客さま情報・アンケートをご記入の上、
必要書類と一緒に封筒に入れてください。

▼ お客様情報をご記入ください。▼

● 楷書でハッキリとご記入ください。

ご住所	フリガナ 〒
	都道 市 区 府県 郡 町 村
	建物名・部屋番号など、正確にご記入ください。
お名前	フリガナ
TEL	() —
Eメール アドレス ※	

※は必須ではありません。

ご意見・ご要望などありましたら自由にお書きください。

アンケートご協力をお願い

お手数をおかけしますが、是非、ご協力お願いいたします。

Q1 お客様のプロフィール

- 性別 A. 男性 B. 女性 C. ()
年齢 A. 19歳以下 B. 20～24歳 C. 25～29歳 D. 30～34歳
E. 35～39歳 F. 40～49歳 G. 50～59歳 H. 60歳以上

Q2 今回お買い求めいただいた製品はどちらですか？

- A. DC-S5M2W B. DC-S5M2K C. DC-S5M2

Q3 別売りレンズはご購入されましたか？(複数選択可)

- ※別売りレンズはキャンペーン対象商品ではありません。
A. 当社 Lマウントレンズ 品番 ()
B. 他社 Lマウントレンズ メーカー ()
品番 ()
C. マウントアダプターを装着して使用予定
主に使用するレンズのマウント ()

Q4 LUMIX S5II、上記レンズの主なご購入理由

- A. 当社デジタルカメラ(フルサイズセンサー)からの買い替え・買い増し
B. 他社デジタルカメラ(フルサイズセンサー)からの買い替え・買い増し
C. 当社デジタルカメラ(マイクロフォーサーズ)からの買い替え・買い増し
D. 他社デジタルカメラ(APS-C)からの買い替え・買い増し
E. 他社デジタルカメラ(マイクロフォーサーズ)からの買い替え・買い増し
F. シネマカメラ(Super35mm)からの買い替え・買い増し
G. シネマカメラ(フルサイズセンサー)からの買い替え・買い増し
H. ビデオカメラ(1インチセンサー以下)からの買い替え・買い増し
I. 新規購入
J. その他レンズ交換式カメラ(中判など)からの買い替え・買い増し

Q5 LUMIX S5IIの用途(複数選択可)

- A. 写真撮影の趣味用途
主に使用する写真撮影のジャンル ()
B. 写真撮影の仕事用途
スタジオ撮影とロケ撮影の割合 (:)
C. 映像制作の仕事用途
主に使用するお仕事の内容 ()
D. 映像制作の勉強・趣味用途
E. ビデオグラファーとしての映像制作用途
F. YouTubeなどのSNSでの動画発信用途
G. 映像制作・写真撮影、両方の用途
映像用途と写真用途の割合 (:)

Q6 LUMIX S5II予約の参考にした情報源は何ですか？(複数回答可)

- A. メーカーの新製品発表ライブ配信
B. メーカーWEBサイトやカタログ
C. ニュース記事や雑誌
D. YouTuberやクリエイターによる新製品レビュー
E. LUMIX BASE TOKYOの先行展示
F. 販売店の先行展示
G. SNSやWEB上の口コミ
H. 知人の口コミ

〒224-0057

神奈川県横浜市都筑区川和町268番地

株式会社ワイ・ビー・エス内

「LUMIX S5II予約購入限定

キャッシュバックキャンペーン事務局」行

キリトリ線

▲ 封筒添付用宛先用紙 ▲

お客様ご自身でご用意した封筒の表面に、上記の宛先用紙を貼り付けて
ご郵送ください。

切手をお貼りください。 →

封筒添付用宛先用紙を
封筒表面にしっかり貼り付けて
ください。 →

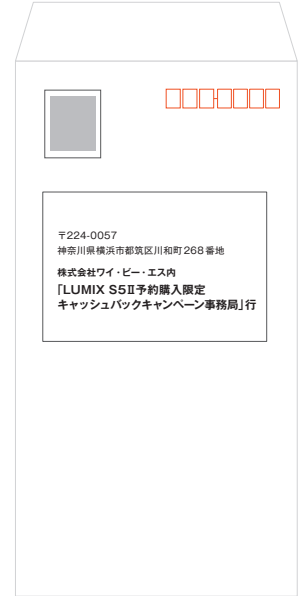

貼り付けイメージ

専用応募台紙

下記の通り必要書類を貼り付け、封筒に入れてください。

予約証明書のりしろ

ここに「**予約証明書**」の**コピー**もしくは「**支払証明書**」の**コピー**を貼り付けてください。

ECサイトでのご予約の場合は、予約日付が分かる**サイト画面のスクリーンショットのコピー**

バーコードのりしろ

ここに「**製品箱のバーコード部分**」を**はがれないように**貼り付けてください。

保証書のりしろ

ここに「**製品保証書**」の**コピー**を貼り付けてください。

● 予約証明書、支払証明書のコピーの貼り方

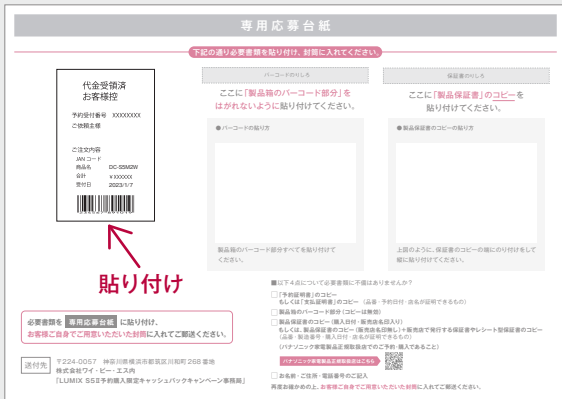

上図のように、予約証明書のコピーの端にのり付けをして縦に貼り付けてください。

● バーコードの貼り方



製品箱のバーコード部分すべてを貼り付けてください。

● 製品保証書のコピーの貼り方

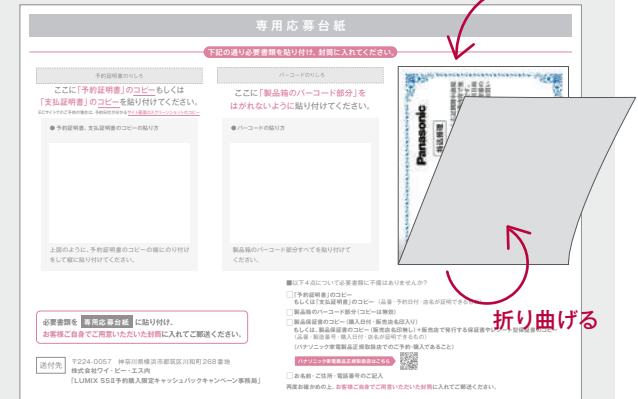

上図のように、保証書のコピーの端にのり付けをして縦に貼り付けてください。

**必要書類を 専用応募台紙 に貼り付け、
お客様ご自身でご用意いただいた封筒に入れてご郵送ください。**

送付先

〒224-0057 神奈川県横浜市都筑区川和町268番地
株式会社ワイ・ビー・エス内
「LUMIX S5II予約購入限定キャッシュバックキャンペーン事務局」

■以下4点について必要書類に不備はありませんか？

- 「予約証明書」のコピー
もしくは「支払証明書」のコピー（品番・予約日付・店名が証明できるもの）
- 製品箱のバーコード部分（コピーは無効）
- 製品保証書のコピー（購入日付・販売店名印入り）
もしくは、製品保証書のコピー（販売店名印無し）+販売店で発行する保証書やレシート型保証書のコピー
（品番・製造番号・購入日付・店名が証明できるもの）

（パナソニック家電製品正規取扱店でのご予約・購入であること）

パナソニック家電製品正規取扱店はこちら



- お名前・ご住所・電話番号のご記入

再度お確かめの上、お客様ご自身でご用意いただいた封筒に入れてご郵送ください。