パナソニック バリカン 選び方ガイド

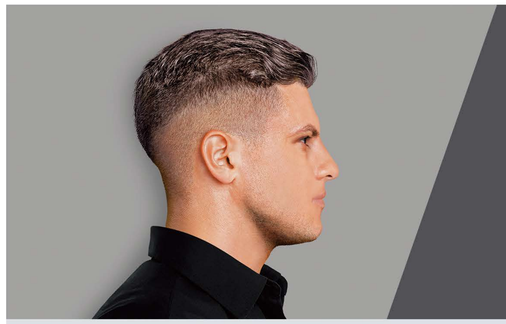

使い慣れている・自分でカットする

カットされたい ヘアスタイル

- ボウズ・ベリーショート・ショート ツーブロック → はい
- ショート（長め） → はい
- ボウズ → はい
- ベリーショート → はい

時短カットをしたい
刈り残しなくキレイに仕上げたい

- はい → ヘアーカッター プログレード
- いいえ → ヘアーカッター

ヘアーカッター プログレード
ER-SC61 日本製（刃・本体のみ）

お風呂で使える
業務用リニアモーター搭載

※1※2 本体まるごと清潔水洗い

カット性能 ★★★★★

刈り高さ 約0.5-20 mm
刻み幅※3 0.5 mm

ヘアーカッター
ER-GC75 / ER-GC55 日本製刃（本体は中国製）

※1※2 本体まるごと清潔水洗い

カット性能 ★★★★☆

刈り高さ 約0.5-20 mm
刻み幅※3 0.5 mm

刈り高さ 約0.5-10 mm
刻み幅 0.5 mm

ヘアーカッター
ER-GC74 日本製刃（本体は中国製）

※1※2 本体まるごと清潔水洗い

カット性能 ★★★☆☆

刈り高さ 約0.5-45 mm
刻み幅 1 mm

ヘアーカッター
ER-GS61 日本製刃（本体は中国製）

お風呂で使える

※1※2 本体まるごと清潔水洗い

カット性能 ★★★☆☆

刈り高さ 約0.5-10 mm
刻み幅 1 mm

ヘアーカッター
ER-GC11 日本製刃（本体は中国製）

水洗いできません
刃・アタッチメントは水洗い可能

カット性能 ★★★☆☆

刈り高さ 約0.5-12 mm
刻み幅 3 mm

初めて＆家族で使う・他の人にカットしてもらう

カットされたい ヘアスタイル

- ミディアムヘア → はい
- ショート → はい
- ベリーショート → はい

毛クズ吸引機能で
後片付けを楽にしたい

- はい → カットモード
- いいえ → カットモード

カットモード
ER511P 日本製刃（本体は中国製）

毛クズ吸引機能付

水洗いできません

カット性能 ★★★☆☆

刈り高さ 約0.5-80 mm
刻み幅 3 mm / 10 mm

カットモード
ER-GF81 日本製刃（本体は中国製）

※1※2 本体まるごと清潔水洗い

カット性能 ★★★☆☆

刈り高さ 約0.5-70 mm
刻み幅 3 mm / 10 mm

カットモード
ER-GF71 日本製刃（本体は中国製）

※1※2 本体まるごと清潔水洗い

カット性能 ★★★☆☆

刈り高さ 約0.5-40 mm
刻み幅 3 mm / 10 mm

カットモード
ER-GF41 日本製刃（本体は中国製）

※1※2 本体まるごと清潔水洗い

カット性能 ★★★☆☆

刈り高さ 約0.5-12 mm
刻み幅 3 mm / 10 mm

●上記の★付けは、商品の総合的な性能からの参考値となります。0～5の6段階評価。当社独自基準。
※1 IPX7基準（水深1メートルに30分間水に浸けても有害な影響を生じる量の水の浸入がない）検査をクリアしています。 ※2 充電スタンド、ACアダプターは除きます。風呂・シャワー室での使用や水洗い掃除は絶対にしないでください。
※3 10.5 mmは設定できません。 ●写真・イラストは全てイメージです。